

TALLER ERRANTE

| 11-14 de junio de 2026

#Almería

Recorriendo los límites del
P.N. Cabo de Gata-Níjar

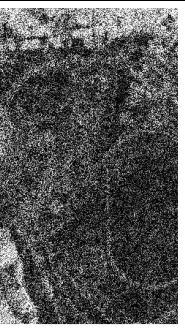
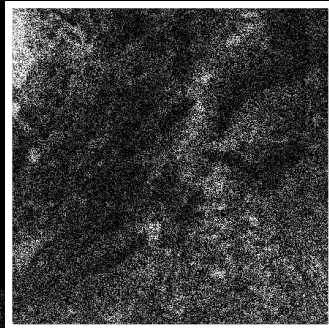
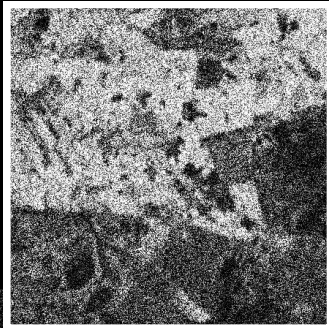
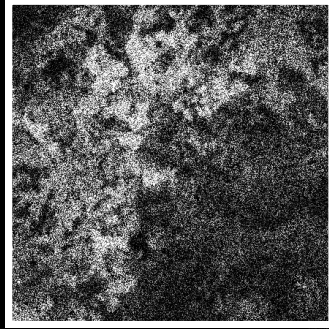
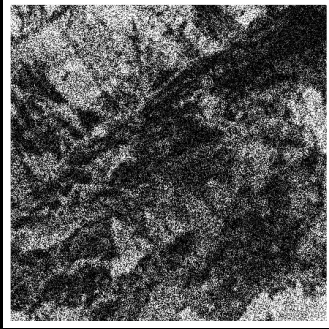
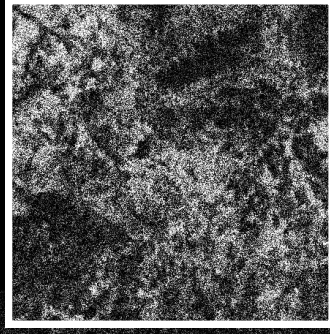
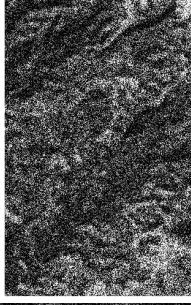
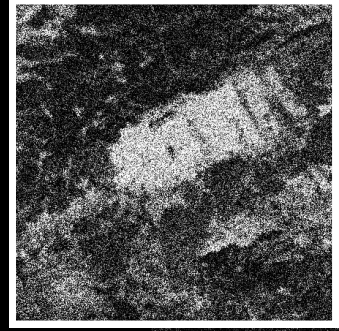
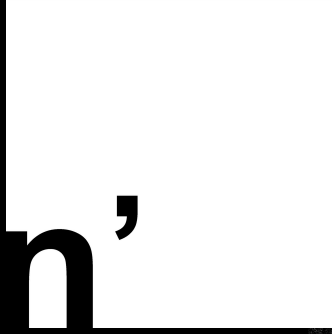

El Taller Errante #Almería es un laboratorio itinerante de investigación territorial que propone recorrer a pie los límites del Parque Natural de Cabo de Gata-Níjar. Durante 4 días, del 11 al 14 de junio de 2026, un grupo interdisciplinar documentará y debatirá sobre los retos del paisaje y sus comunidades

Impulsado por **n'UNDO**, organización referente en gestión crítica del territorio y urbanismo resiliente, premiada con el Premio Español de Urbanismo 2022. Su labor se centra en la mejora del entorno mediante la mínima intervención y la sostenibilidad.

Bajo el contexto institucional de **New European Bauhaus**: evento Satélite oficial del Festival NEB 2026 abordando desafíos como la emergencia climática y el estrés hídrico.

Coordinado por la **Escuela de Estudios Avanzados del Paisaje** con Rodolfo Caparrós Lorenzo como director aportando una red de especialistas en gestión hídrica, patrimonio minero y estudios sociales.

Fechas

11 al 14 de Junio de 2026

Lugar

Recorrido itinerante desde el pueblo de Cabo de Gata hasta Carboneras.

Dirigido a

Un grupo reducido con plazas limitadas para profesionales de la arquitectura, urbanismo, medioambiente, sociología, activistas y ciudadanos inquietos

Formato

Investigación itinerante

Precio

350€ - Early Bird 300€ antes del 15 de Abril.

Precios especiales para n' ALUMNI y n' SUPPORTERS

El territorio comprendido entre Cabo de Gata, Níjar y Carboneras constituye uno de los paisajes más singulares del Mediterráneo europeo. Su combinación de valores ecológicos, geológicos y culturales lo convierte en un espacio de enorme relevancia ambiental y patrimonial.

Sin embargo, este territorio también refleja algunos de los grandes desafíos contemporáneos del litoral mediterráneo que van desde la **presión turística** sobre los espacios protegidos hasta la profunda transformación del paisaje provocada por la **agricultura intensiva**. A este escenario se suma el pesado legado del **pasado minero** y una gestión del agua crítica en contextos de **estrés hídrico** recurrente.

Finalmente, la realidad del territorio se ve marcada por la desigualdad social, especialmente visible en las condiciones de vida y trabajo de la población migrante en el sector agrícola y por constantes conflictos urbanísticos en zonas de alto valor ambiental.

Estos procesos convierten el área en un laboratorio territorial privilegiado para analizar las relaciones entre paisaje, sociedad y sostenibilidad.

Salinas de Cabo de Gata – San José

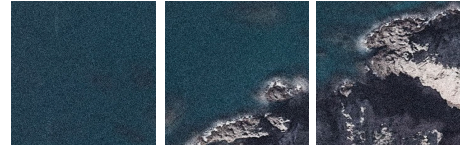

El Faro de San José

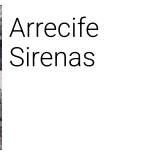
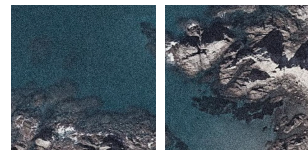
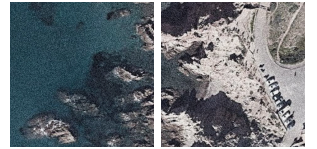

Arrecife Sirenas

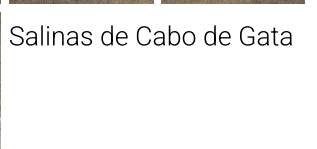
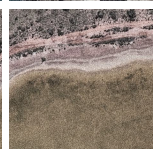
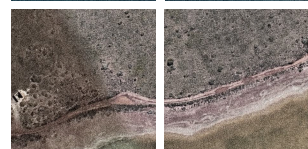
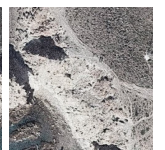
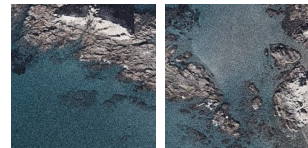

Salinas de Cabo de Gata

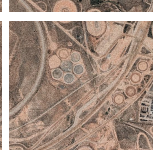
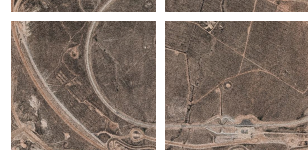
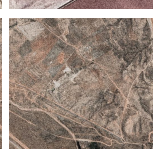
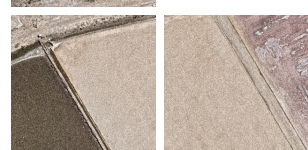

Centro de Experiencias Michelin + charla

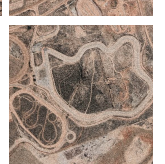

Rodalquilar – Cerro del Cinto

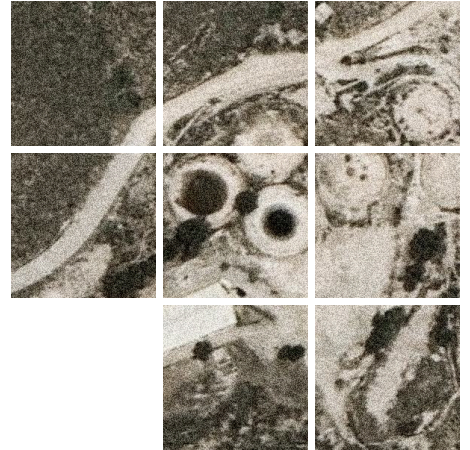

Minas de Rodalquilar +
charla Escuela de Estudios Avanzados
del Paisaje en la Casa de los Volcanes
- Rodolfo Caparrós, Geógrafo.

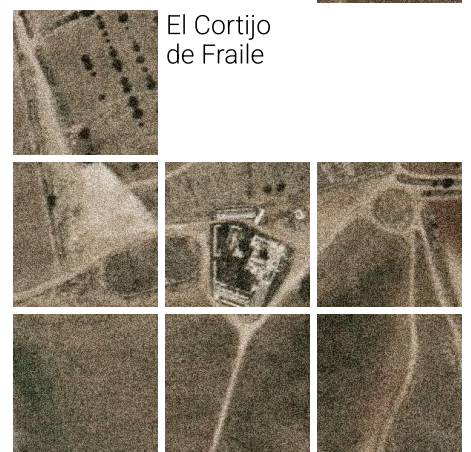
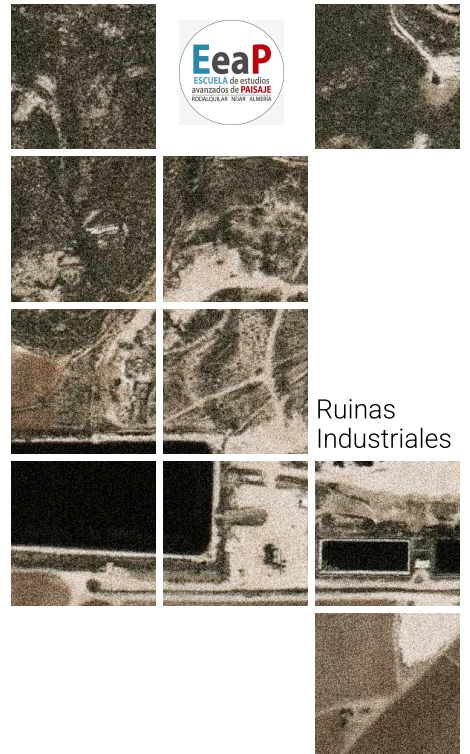

Campo de Níjar

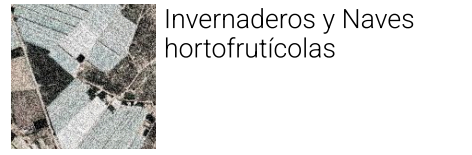

Invernaderos y Naves hortofrutícolas



Pueblo Blanco y Campohermoso +
charla con Andrés Pérez,
Ing. Agrónomo.



Aguamarga – Carboneras

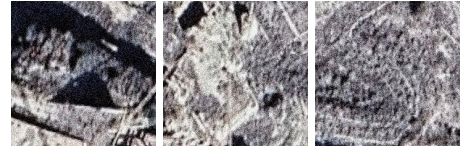

Ruinas Hotel Algarrobico
+
charla con n'UNDO +
Greenpeace.

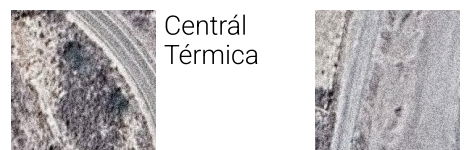
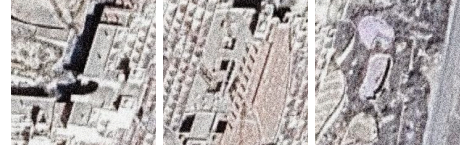

Centrál
Térmica

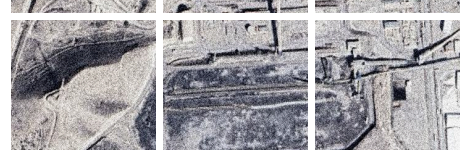

Desaladora

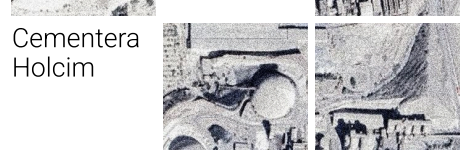

Cementera
Holcim

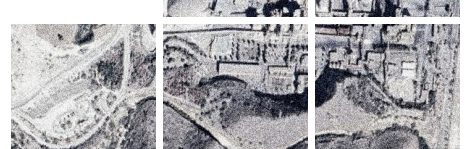

El recorrido se estructura en cuatro etapas que atraviesan distintos paisajes y problemáticas del territorio gracias a la participación activa de una red de instituciones, expertos y agentes locales que aportan una visión técnica y social de cada paisaje.

La agenda combina visitas sobre el terreno, charlas y talleres de reflexión, contando con el apoyo y conocimiento de entidades como la Universidad de Almería (UAL), el COAAL, y los diversos ayuntamientos y organismos ambientales del área de Cabo de Gata y el Levante.

Para facilitar la logística del grupo, recomendamos que los participantes se alojen durante todo el taller en un mismo alojamiento localizado en Rodalquilar o Las Negras y que funcione como campamento base durante los días del taller.

La inscripción al taller no incluye los gastos de alojamiento ni transporte de los participantes. Cada persona deberá organizar estos aspectos de forma individual.

CARBONERAS ■

■ **NIJAR**

RODALQUILAR

■ **CABO DE GATA**

El Taller Errante #Almería nace con la ambición de analizar, estudiar y entender las complejas capas que definen este territorio. No lo hacemos de forma aislada: nos apoyamos en la experiencia de expertos locales y en la visión crítica de los agentes externos —los propios participantes— para identificar los condicionantes y características únicas de la zona.

Entendemos que el territorio no es un mero soporte inerte, sino la vida misma manifestándose sobre el conflicto. A menudo, la mirada de un actor no contempla la del otro; por ello, este taller se propone como un espacio de debate donde abordar las problemáticas desde una mirada compartida que abrace esa fricción.

A través de charlas, exposiciones, visitas y análisis sobre el terreno, transformaremos la observación en conocimiento colectivo. Toda esta experiencia se materializará en los siguientes resultados tangibles, diseñados para documentar, compartir y divulgar el saber adquirido:

Atlas del Territorio

Publicación exhaustiva que recopila todo el conocimiento generado, ensayos visuales y la Cartografía de los Esenciales #Almería, una pieza colectiva para localizar los valores ecológicos, sociales y paisajísticos clave detectados durante el recorrido.

Memoria Audiovisual

Producción de una pieza documental que captura el proceso, los testimonios y la esencia del paisaje, funcionando como herramienta de comunicación y puesta en valor de la cultura local.

Se busca generar un impacto real: visibilizar realidades que afectan a comunidades vulnerables, promover una reflexión crítica sobre la gestión de recursos y comunicar los valores esenciales del territorio.

