



Semana 9 | Ruta de implementación

Cómo trabajar El Velo que se Rompe: traducir claridad en proyección, estructura mínima y decisión de siguiente fase.

EL UMBRAL — PROGRAMA AVANZADO

Qué estás haciendo realmente esta semana

Semana 9 no abre más ideas ni infla visión. Su función es otra: **distinguir con precisión** qué está emergiendo, qué puede sostenerse y qué estructura real lo requiere.

Tipo de estudio

Qué está emergiendo con verdad, no con deseo.

Nivel sostenible

Qué escala puede realmente mantenerse ahora.

Estructura mínima

Qué hace falta organizar para que el siguiente paso sea posible.

Límite de fase

Qué parte del camino ya no pertenece a El Umbral, sino a El Círculo.

La proyección real no te expande primero. **Te ordena primero.**



Qué cambia respecto a la Semana 8

Semana 8 resolvió

- Presencia visible
- Manto visual del estudio
- Dirección editorial
- Jerarquía de canales
- Sistema de lectura

Semana 8 volvió visible el estudio.

Semana 9 resuelve

- Proyección a 3 años
- Estructura mínima requerida
- Lectura del límite actual
- Claridad sobre qué puede cerrar El Umbral
- Claridad sobre qué requiere El Círculo

Semana 9 mide qué nivel puede sostener.

Materiales de esta semana

Los materiales están diseñados para trabajarse en secuencia. Cada uno prepara el terreno del siguiente. No conviene tratarlos como piezas aisladas.

01

Deck principal

Marco estratégico de la semana. Punto de entrada y reencuadre global.

02

Roadmap estratégico a 3 años

Proyección escalonada con hitos visibles, comerciales e institucionales.

03

Estructura mínima requerida

Mapa honesto de organización, formalización, legal y propiedad intelectual.

04

Lectura de límite y siguiente fase

Qué sigue roto, qué está listo y qué pertenece ya a El Círculo.

05

Sesión 1:1 + Audios de integración

Validación, lectura de madurez, decisión de continuidad y tránsito entre claridad y compromiso.

Qué resuelve cada material

Estos no son ejercicios de reflexión. Son **piezas estratégicas** que deben entrar al dossier final del programa.

Deck principal

Reordena todo el proceso desde *Lujo Inmersivo Consciente* y confronta la escala real del estudio sin suavizar lo que no está resuelto.

Roadmap 3 años

Ordena la proyección en secuencia realista. Evita la fantasía de expansión y ancla cada etapa en condiciones concretas.

Estructura mínima

Identifica qué hace falta organizar, formalizar, proteger y priorizar antes de escalar.

Lectura de límite

Nombra con honestidad qué sigue frenando al estudio y qué ya no corresponde resolver dentro de El Umbral.

Sesión 1:1 y audios

Cierra decisiones abiertas e integra el paso entre arquitectura clara y compromiso de siguiente nivel.

Qué entra al dossier final

Semana 9 ya no produce contenido para pensar. **Produce resultados para cerrar arquitectura.** Al terminar la semana, estos cuatro bloques deben existir como inputs concretos del dossier:

Roadmap a 3 años

Proyección escalonada, realista y con hitos verificables.

Estructura mínima

Mapa de lo que requiere formalización, organización y protección.

Lectura del límite

Diagnóstico honesto de lo que sigue sin resolver en el estudio.

Distinción de fase

Claridad sobre qué cierra El Umbral y qué ya pertenece a El Círculo.

📌 Lo que no se destila esta semana no entra limpio al cierre.

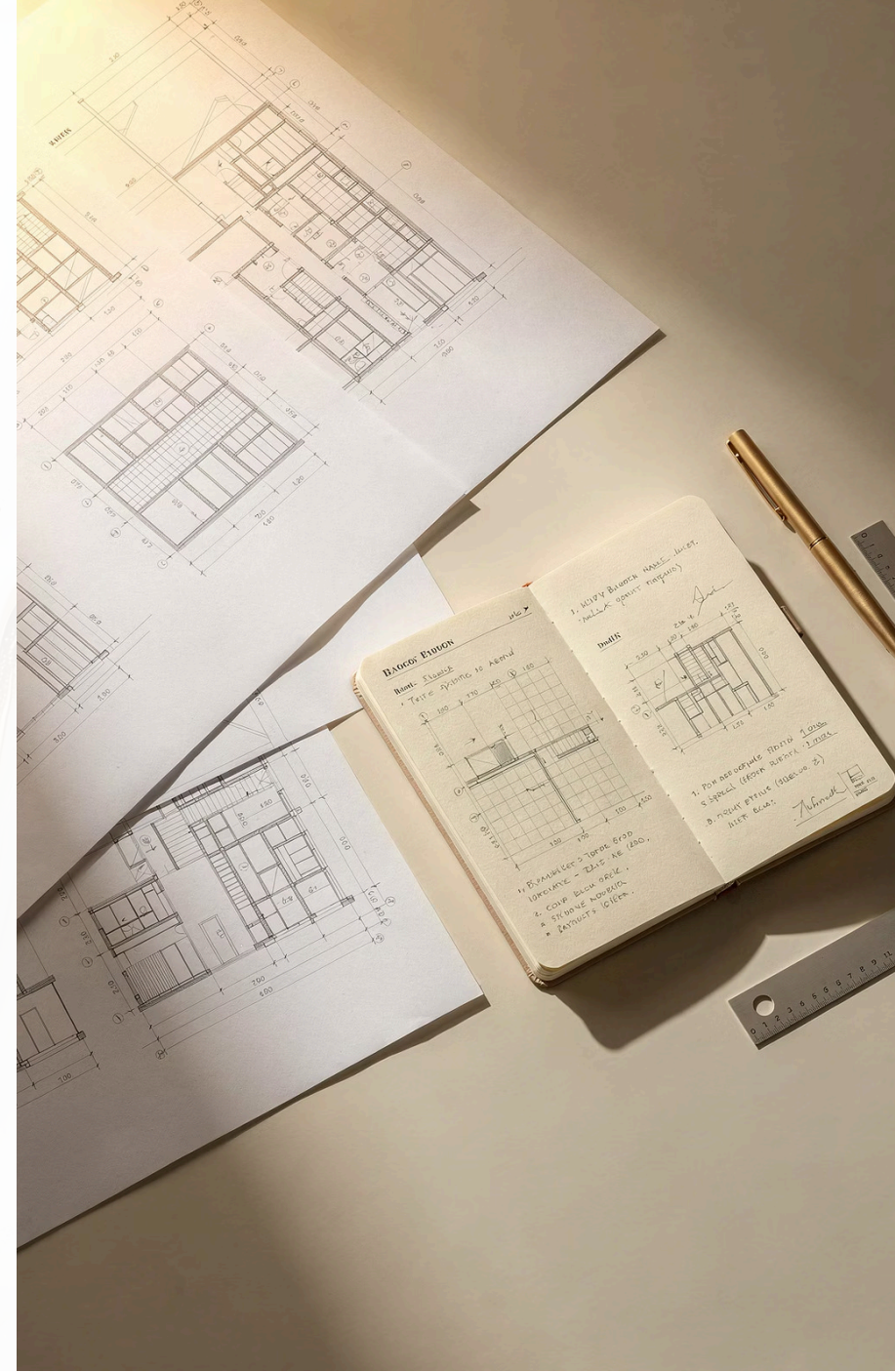

Dónde termina El Umbral

El Umbral todavía puede cerrar

- Identidad delimitada
- Valor mejor nombrado
- Pricing más consciente
- Oferta más clara
- Sistema visible inicial
- Proyección y estructura mínima identificadas

Definir con claridad no es lo mismo que sostener con maestría.

Ya no corresponde usar esta fase para

- Redefinir identidad desde cero
- Seguir afinando lenguaje sin ejecutar
- Abrir nuevas posibilidades sin jerarquía
- Postergar decisiones estructurales

El Círculo ejecuta, afina y sostiene lo que El Umbral ya delimitó. Son fases distintas con propósitos distintos.

Qué debe quedar listo al final

Al cerrar Semana 9, el estudio debe tener base suficiente para que **Semana 10 sea consagración, no exploración.**

- **Visión de 3 años organizada en etapas**
Con secuencia realista y condiciones de cada tramo claramente definidas.
- **Estructura mínima requerida identificada**
Saber qué falta formalizar, proteger y priorizar antes de escalar.
- **Límite actual leído con honestidad**
Sin suavizar lo que sigue roto ni inflar lo que ya está resuelto.
- **Distinción de fase consolidada**
Claridad nítida sobre qué cierra El Umbral y qué ya pertenece a El Círculo.

La meta no es soñar más el estudio.

La meta es dejarlo suficientemente claro para decidir si va a volverse real.

